

INSTRUCTIVO PARA LA CONSISTENCIA O VALIDACIÓN DEL REGISTRO DE BENEFICIARIOS DEL PCA EN EL APLICATIVO INFORMÁTICO RUBEN

Advertencia: Por precaución, previamente realizar una copia de respaldo a la data registrada en el RUBEN

I. PAGINA WEB DEL MIMDES

- a) Debe descargar el archivo en formato TXT de la página Web del MIMDES (www.mimdes.gob.pe/rub)

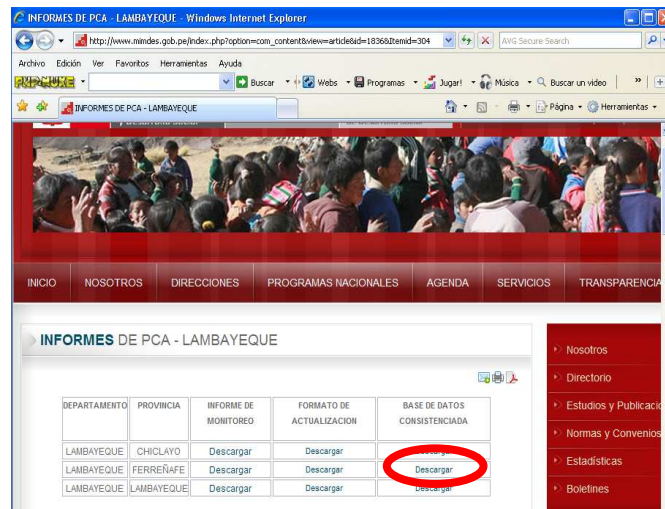

II. MODULO CARGA COTEJO DEL APLICATIVO RUBEN

- b) Cargar el archivo en formato TXT, a través del módulo Carga Cotejo

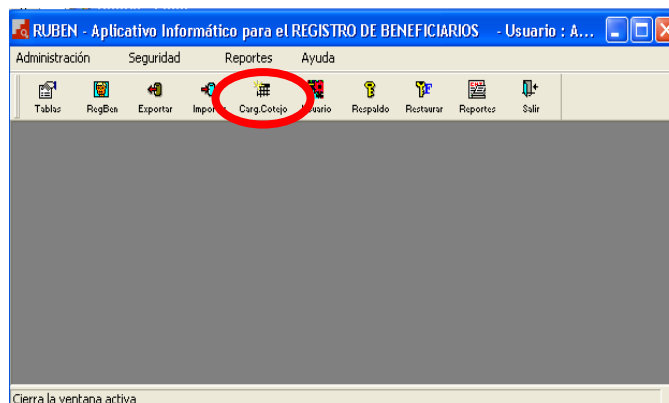

- c) Seleccionar el archivo en formato TXT y presionar el botón Cargar e importar.

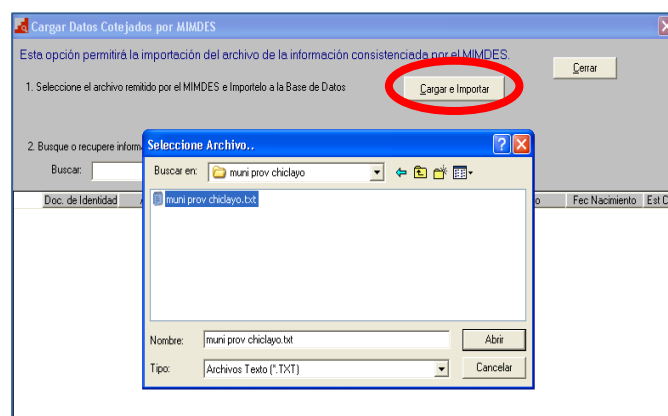

d) Culinado la carga, hacer clic en el botón Cerrar.



III. MODULO REGISTRO DE BENEFICIARIOS DEL APLICATIVO RUBEN

e) Debe estar ubicado en el Modulo de Registro de Beneficiarios(as) y seleccionar un padrón.

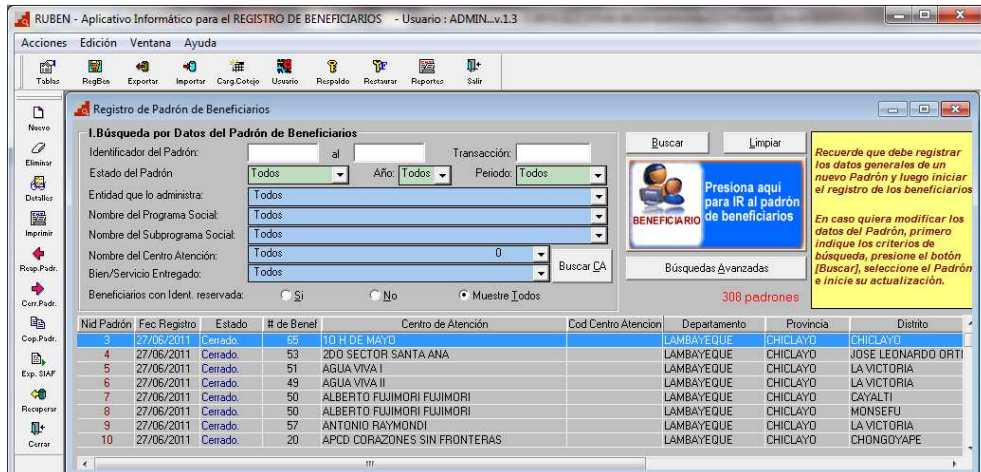

f) Deberá Re - aperturar el padrón

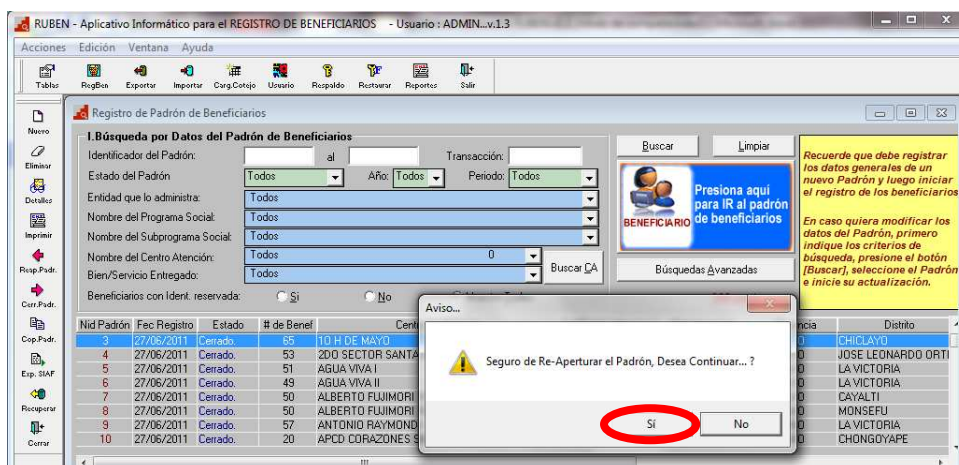

g) Abrir el padrón haciendo doble clic sobre el padrón seleccionado.

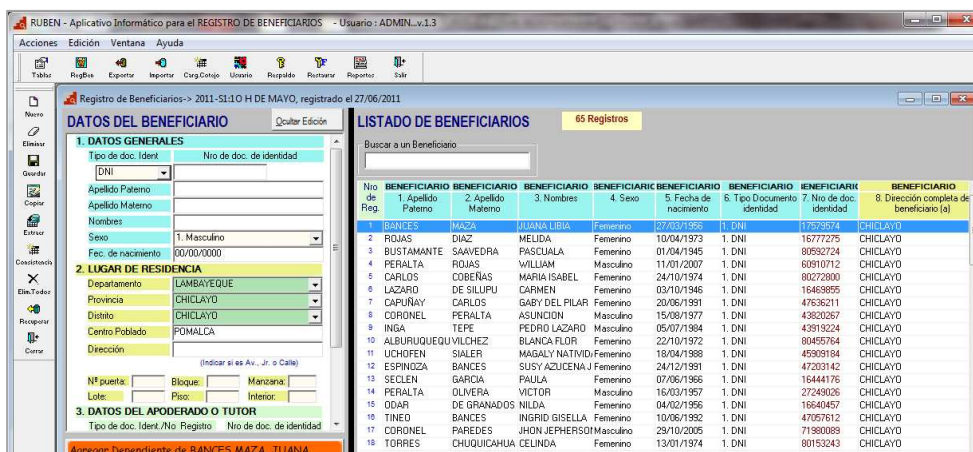

h) Validar o consistenciar el padrón seleccionado haciendo clic en el botón Consistencia.

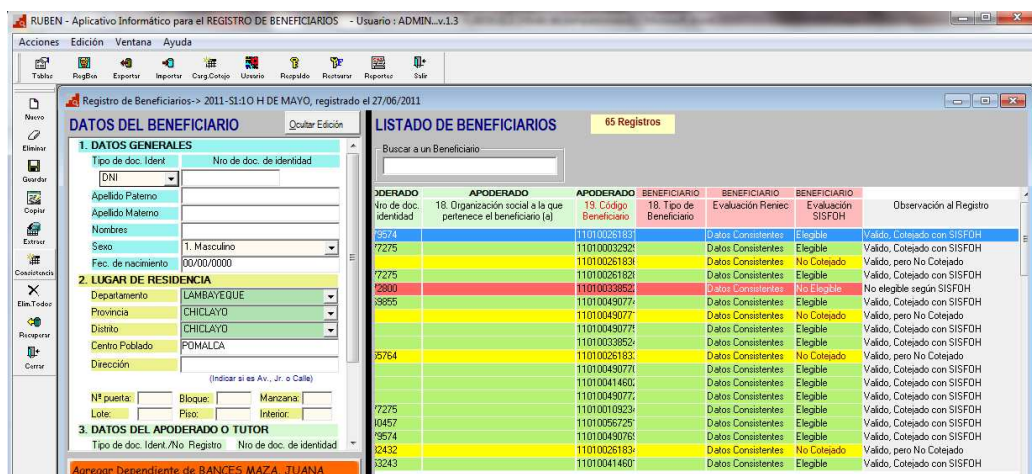

- i) La validación o consistencia de los padrones de beneficiarios(as) permite al usuario conocer el estado de su Registro de Beneficiarios(as) en colores de semáforos (verde, amarillo y rojo).
La descripción de cada uno de los colores se detalla en el siguiente cuadro:

COLORES	DESCRIPCION
Verde	Cuando el beneficiario se registró con los datos obligatorios, tengan DNI validado por la RENIEC, sea ELEGIBLE por el SISFOH y se encuentre en el grupo de edad de la población objetivo.
Amarillo	Cuando el beneficiario se registró con los datos obligatorios, su DNI se encuentra validado por la RENIEC y no sea ELEGIBLE por el SISFOH, asimismo cuando el beneficiario estaría próximo a cumplir la meta de edad permitido por la población objetivo. (Para el caso esta diferenciando el que dato en el campo observaciones, es decir, el beneficiario puede tener el DNI valido pero no es Elegible por el SISFOH y no se encuentre en el grupo de la población objetivo)
Rojo	Cuando el beneficiario tenga el DNI invalido, no sea Elegible por el SISFOH o no corresponda a la población objetivo del programa.